¿CÓMO UTILIZAR *SINPE MÓVIL?*

WWW.VIDA.CR

Seguidamente se detalla el procedimiento para realizar transferencias a través de SINPE MÓVIL.

1. *Matricúlese en su Banco para SINPE MÓVIL.*

sinpemóvil

2. *En el App de SINPE MÓVIL ingrese el numero de celular.*

- ***8779-8794***

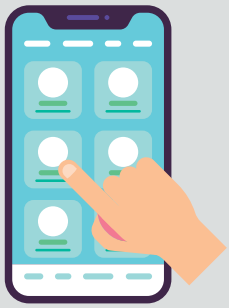

3. *Ingrese la cantidad que desea trasladar.*

- Por favor incluya el detalle (Ofrenda, diezmo o motivo especial)

4. *Para finalizar oprima "ENVIAR"*

SOMOSVIDA

VIDA ABUNDANTE CORONADO